

สร้างความต่าง...อย่างมีสไตล์

ดินแดนทิเบตน้อย

Sweet & heart
ลาดกซ 8วัน 6คืน
จากแคชเมียร์...สู่เลห์

ศรีนาคา ซินมารค คาร์กิล มุลบักห์ ลามายู เลห์ ทะเลสาบพินกอง

"มงกุฎเพชรแห่งอินเดีย"



ทะเลทรายสีเงินแห่งหุบเขาบูร์ธา



พรมแดนสองประเทศ: อินเดีย จีน
 ตามรอยภาพยนตร์ 3 Idiots



ความต่างของเรา

- ✓ มีครบทุกจุดไฮไลท์ สถานที่ยอดฮิต
- ✓ บินเข้าแคชเมียร์ ออกเลห์ เดินทางไม่เหนื่อย
- ✓ ช่วงเวลาที่เหมาะสม ถนนเปิดครบทุกเส้นทาง
- ✓ ล่องเรือชิคาร่าทะเลสาบดาลา
- ✓ ซั้ดูทุ่งทองทะเลทรายสีเงิน

เที่ยวเค้...ไม่ต้องคังเค
 25 มิ.ย.-2 ก.ค. / 25 ก.ค.-1 ส.ค.

8-15 ส.ค. / 3-10 ต.ค. 69

เสริมอาหารไทย

หัวหน้าทัวร์ไทย

พักรองแรม 4 ดาว

ประกันส่วนบุคคล

รวมตัวเครื่องบิน

49,900.-

Update 22/4/2026



Leh LADAKH

ถ้าชอบ “เขา” ลองไป “เลห์” ดูไหม? เส้นทางในฝันของใครหลายคน...ที่อยากให้คุณมาเห็นด้วยตาตนเอง ว่าจะสวยเหมือนที่คิดไว้ไหม แต่เมื่อได้ไปจริงจะรู้ว่าผิดจากที่คิดไว้มาก เพราะลาดีกห์สวยมากกว่าที่คิดไว้หลายเท่า!!! จะหันไปทางไหนก็สวยไปหมด ไม่รู้จะอธิบายได้อย่างไร

เส้นทางจากแคชเมียร์..สู่ลาดีกห์ จะทำให้คุณรู้ว่า “ระหว่างทาง” สวยงามไม่แพ้ “จุดหมายปลายทาง”

นั่งรถไต่ระดับความสูงขึ้นไปเรื่อยๆ ทิวทัศน์สองข้างทางที่เริ่มเปลี่ยนแปลงไปตั้งแต่ภูเขาสีเขียว และป่าสนกลายเป็นภูเขาสีน้ำตาลเหมือนกับอยู่บนดาวอังคาร! **จนบางครั้งอาจลืมไปว่าที่นี่คืออินเดีย!** สัมผัสผู้คน วัฒนธรรม หรืออาคารบ้านเรือนที่แตกต่างออกไป ณ ดินแดน “ทิเบตน้อยแห่งอินเดีย”

ระหว่างทางยังมีสัตว์ต่างมากมายให้ได้เจออย่างใกล้ชิด ไม่ว่าจะเป็นแกะ แพะ หรือม้าร่อมตแสนน่ารัก

ในทริปนี้ยังจะได้เจอกับวิวที่หลากหลาย ไม่ว่าจะเป็นภูเขาสีสูงสลิมชันซ้อน ทุงหญ้าเขียวชจิกทะเลสาบสีเทอควอยส์ หรือแม้กระทั่งทะเลทรายสีเงินสุดลูกหูลูกตา ลองมาเยือนสักครั้งแล้วจะรู้ว่า...

“สิ่งที่สวยงามมากกว่าภาพถ่าย..คือความทรงจำ”









AIRLINE	DATE	FLIGHT No.	ROUTE	TIME
---------	------	------------	-------	------



222/36 เอเชียเพลสโฮมออฟฟิศ เพชรเกษม 42 แยก 1 แขวงบางจาก เขตภาษีเจริญ กรุงเทพฯ 10160

 	วันที่ 1	TG 323	BKK - DEL	07.35-10.35
	วันที่ 1	6E 2248	DEL - SXR	14.50-16.15
	วันที่ 7	6E 2584	IXL - DEL	13.05-14.30
	วันที่ 7	TG 316	DEL - BKK	23.30-05.25 +1

วันที่ 1			-	-	D
กรุงเทพฯ - เดลลี - ศรีนาถา					

04.30 น. คณะพร้อมกัน ณ ท่าอากาศยานสุวรรณภูมิ ชั้น4 เคาน์เตอร์สายการบินไทย เจ้าหน้าที่บริษัทต้อนรับและอำนวยความสะดวกเรื่องสัมภาระและเอกสารการเดินทางแก่ท่าน



07.35 น. ออกเดินทางจากสู่ เดลลี โดยสายการบินไทย เที่ยวบินที่ TG 323 (บริการอาหารและเครื่องดื่มบนเครื่อง)

🌐 เวลาที่อินเดียช้ากว่าประเทศไทย 1 ชั่วโมง 30 นาที 🌐

10.35 น. เดินทางถึง ท่าอากาศยานนานาชาติอินทราคันธีร์ เมืองนิวเดลี (New Delhi) ตามเวลาท้องถิ่นผ่านพิธีการตรวจคนเข้าเมืองและตรวจรับสัมภาระ...**อิสระอาหารกลางวันในสนามบินตามอัธยาศัย**...นำท่านต่อเครื่องเพื่อเดินทางสู่แคชเมียร์





14.50 น. ออกเดินทางสู่ ศรีนาคา โดยสายการบิน INDIGO เที่ยวบินที่ 6E 2248

16.15 น. เดินทางถึง สนามบินศรีนาคา...หรือที่รู้จักในชื่อท่าอากาศยานนานาชาติซีคูล-อาลัมและฐานทัพอากาศบัดแกม เป็นท่าอากาศยานนานาชาติใน เมืองหลวงฤดูร้อนของจัมมูและแคชเมียร์ ซึ่งเป็นของกองทัพอากาศอินเดียและการท่าอากาศยานแห่งอินเดียดำเนินการวิ่งล่อมพลเรือนที่ สนามบิน ถูกกำหนดให้เป็นสนามบินนานาชาติของ เมืองหลวงของรัฐแคชเมียร์

เปลี่ยนเป็นรถเทโป (Tempo) เดินทางเข้าสู่ตัวเมืองศรีนาคา นำท่านเดินทางไปชม **สวนโมกุล (Mughal Gardens)** สวนโมกุล แบ่งออกเป็น 3 ส่วน ตามแบบชาวเปอร์เซีย คือ ลำ



ธาร สระน้ำ และ แปลงดอกไม้บานาพันธุ์หลายหลายสี สวยงาม แล้วยังมี ลานน้ำพุที่ทอดยาว จากที่ต่ำขึ้นไปสูง หันหน้าสู่ทะเลสาบดัล สวนสวรรค์แห่งดอกไม้ ช่วงเดือนมีนาคมถึงเมษายน ดอกไม้เมืองหนาวออกดอกชูช่ออย่างสวยงาม



นำท่าน **ล่องเรือชิคารา (เรือพายแบบแคชเมียร์)** ใช้เวลาในการล่องเรือประมาณ 1 ชม. "ชิคาร่า(Shikara) เรือพายโบราณ เป็นพาหนะสำหรับทำมาหากินของชาวแคชเมียร์ที่มี บ้านเรือนอยู่ริมน้ำที่สำคัญใบพายเป็นรูปหัวใจ...ให้ท่านชมความงดงาม **ทะเลสาบดัล** ทะเลสาบได้รับการขนานนามว่า "เพชรยอดมงกุฎของแคชเมียร์" หรือ "อัญมณีแห่งศรีนาคา" เนื่องจากเป็นทะเลสาบที่มีความสวยงาม เต็มไปด้วยความมีชีวิตชีวาของ ชาวแคชเมียร์ บริการอาหารค่ำ ณ บ้านเรือ

คำ





ที่พัก: Meena Deluxe Houseboat Srinagar

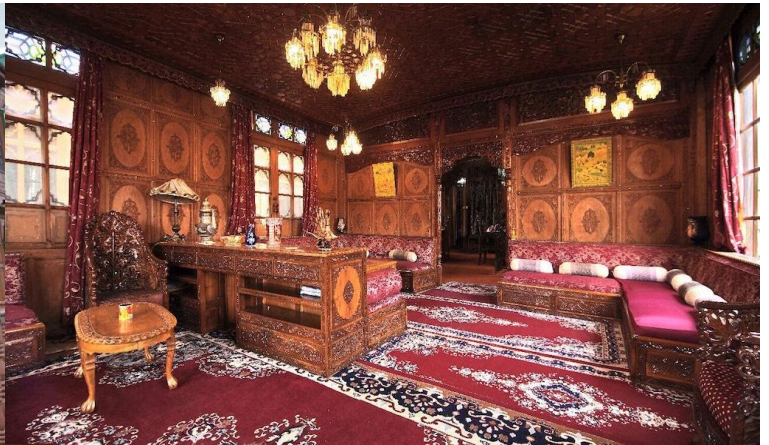
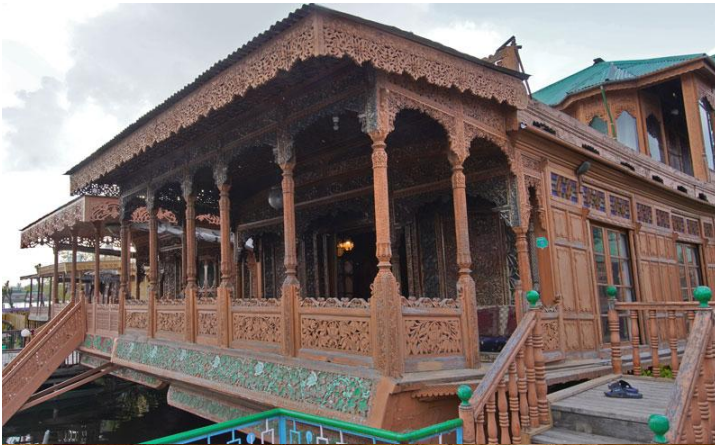

บ้านเรือแคชเมียร์...วิมานบนผืนน้ำ ความใฝ่ฝันของนักท่องเที่ยว เกิดขึ้นในยุค "ควีนส์วิคตอเรีย" ซึ่งอังกฤษได้เข้ามาล่าอาณานิคม แต่มหาราชชาโมกุล ได้ตั้งกฎเข้มว่า ...แม้อังกฤษจะมีอำนาจเหนืออย่างไรก็ไม่อาจให้ใช้สิทธิถือครองที่ดินผืนนี้ได้...!!! นักล่าอาณานิคม จึงเล็งโดยนำไม้สนซีดาร์ สร้างเป็นเรือ มี



เอกลักษณ์ทางสถาปัตยกรรมตามแบบของอังกฤษ และสลักลวดลายสวยงาม พร้อมเครื่องอำนวยความสะดวกต่าง ๆ หลังอินเดียถูกปลดปล่อยให้เป็นเอกราช บ้านเรือนเหล่านี้จึงตกเป็นของรัฐ ถูกปล่อยให้ทรุดโทรมไปตามกาลเวลา ต่อมาได้ตกเป็นของเอกชน จึงปรับเป็นที่พักรองรับนักท่องเที่ยว กลายเป็นสถานที่ได้รับความนิยมจนถึงปัจจุบัน

วันที่ 2		B	L	D
ศรีนาคา - โซนามาร์ค - คาร์กิล				
เช้า	บริการอาหารเช้า ณ บ้านเรือ			
จากนั้น	นำท่านออกเดินทางสู่ โซนามาร์ค (Sonamarg) ใช้เวลาประมาณ 3.30 ชั่วโมง ระหว่างสองข้างชมวิวดความสวยงามตลอดทาง "โซนามาร์ค" ทุงทองคำแห่งแคชเมียร์ มีความสำคัญทางประวัติศาสตร์เป็นประตูโบราณเส้นทางสายไหมเชื่อมต่อจัมมูและแคชเมียร์กับทิเบต เป็นจุดเริ่มต้นที่จะมุ่งหน้าไปยังลาดักห์ หรือเป็นรู้จักกันดีในชื่อว่า "ประตูสู่ลาดักห์" เส้นทางนี้จะเส้นทางที่มีทิวทัศน์สวยงามตลอดสองข้างทาง			
กลางวัน	บริการอาหารกลางวัน ณ ภัตตาคาร (โซนาร์ค)			



บ่าย ออกเดินทางสู่ **คาร์กิล (Kargil)** ใช้เวลาเดินทางประมาณ **1 ช.ม.** ระหว่างสองข้างทางท่านจะพบกับทิวทัศน์ที่น่าตื่นตาตื่นใจ ไตรระดับความสูงชันขึ้นไปเรื่อยๆ โดยใช้เส้นทาง **โซจีลา (Zojila Pass)** ถนนที่เชื่อมต่อระหว่างแคชเมียร์กับลาดักห์ มีความยาวเพียงแค่ 9



กิโลเมตรเท่านั้น แต่อยู่บนความสูงระดับ 3,500 เมตร เหนือระดับน้ำทะเล นั่งชมวิวกุหาสูง สลับซับซ้อน วิถีชีวิตชาวแคชเมียร์ตลอดทาง ผ่านเมืองดราส (Dras) ตั้งอยู่บนทางด่วนสาย NH 1 ระหว่างช่องเขาโซจี ลา กับเมืองคาร์กิล ดราสเป็นสถานที่อยู่อาศัยที่หนาวเย็นที่สุดในอินเดียและเป็นอันดับสองของโลก (ไซบีเรียเป็นที่แรก) หมู่บ้านบนภูเขาของ Dras เริ่มเป็นที่รู้จักในปี 1999 เมื่อการรุกรานของกองทัพปากีสถานนำไปสู่สงครามคาร์กิล (Kargil War) เริ่มตั้งแต่ 26 พฤษภาคม - 26 กรกฎาคม ค.ศ. 1999 ถึงแม้อินเดียจะเป็นฝ่ายได้รับชัยชนะแต่อินเดียพบกับความสูญเสียมหาศาล เนื่องจากสูญเสียทหารไปจำนวนมาก

นำท่านชม **อนุสรณ์สถานสงครามคาร์กิล (Kargil War Memorial)** เรียกอีกชื่อหนึ่งว่า อนุสรณ์สถานสงครามดราส สร้างโดยกองทัพอินเดียเพื่อรำลึกถึงสงครามในปี ค.ศ.1999 ตรงข้ามเขาไทเกอร์ (Tiger Hill) จัดแสดงเกี่ยวกับเรื่องราวของสงครามคาร์กิล อีกทั้งยังมีเปลวไฟชัวินรันดร์ เพื่อเป็นเกียรติแก่ทหารอินเดียที่เสียชีวิตในช่วงสงคราม



เดินทางต่อไปยังเมืองคาร์กิล...เมืองชายแดนรอยต่อระหว่างแคชเมียร์ ลาต์กัห์และ
ปากีสถาน ตั้งอยู่ริมแม่น้ำซุรุ (Suru River) ครั้งหนึ่งเมืองนี้เคยเป็นสมรภูมิอันดุเดือด "สงคราม
คาร์กิล" ระหว่างอินเดียและปากีสถาน เมื่อปี 1999 เมืองนี้อยู่ในเขตลาต์กัห์แต่มีวัฒนธรรม
คล้ายกับเขตบัลติสถานของแคชเมียร์ฝั่งปากีสถาน ซึ่งประชากรส่วนใหญ่เป็น ชาวมุสลิม...
 เดินทางถึงเมืองคาร์กิลในช่วงค่ำๆ

ค่า บริการอาหารค่ำ ณ โรงแรม

ที่พัก: Highland Mountain Resort Kargil หรือเทียบเท่า

วันที่ 3		B	L	D
คาร์กิล - มุลเบกห์ - ลามายูร์ - เลห์				

เช้า บริการอาหารเช้า ณ โรงแรม

จากนั้น ออกเดินทางไป **มุลเบกห์ (Mulbek)** ระยะทาง **40 ก.ม.** ใช้เวลาเดินทางประมาณ **1**
ช.ม. ระหว่างทางจะสังเกตเห็นทิวทัศน์ระหว่างทางที่เริ่มเปลี่ยนแปลงไป ภูเขาโล้นสีน้ำตาล
 ต้นไม้ข้างทางที่พบได้มากคือต้นป๊อปลาร์ (Poplar) พอเริ่มเข้าเขตเมืองมุลเบกห์จะเริ่มเห็น
 สิ่งที่เปลี่ยนแปลงไป ตั้งแต่ผู้คนในเมืองมีหน้าตาคล้ายกับคนในทิเบต นับถือศาสนาพุทธ
 มหายาน ตามบ้านเรือน วัด และอาคารประดับด้วยธงมนต์ ชาวทิเบตเชื่อว่า ธงมนต์คือสิ่ง
 ศักดิ์สิทธิ์ บนธงจะมีบทสวดอยู่ ชาวทิเบตมักจะนำธงมนต์ไปผูกไว้ในที่สำคัญทุกที่ เช่นตาม
 ยอดเขาสูง หน้าผาสูงชันหรือถนนริมเขาที่อันตราย บ้านเรือน แม้แต่รถยนต์ รถจักรยานยนต์
 ด้วยความที่เชื่อกันว่าเมื่อลมพัดผ่านธงมนต์ ก็จะนำพาบทสวดไปปกป้องรักษาผู้คน



นำท่านชม **วัดมูลเบคห์ (Mulbekh Monastery)** มีรูปแกะสลัก พระศรีอริยเมตไตรย บนผาหินขนาดสูง 9 เมตร เก่าแก่ตั้งแต่ศตวรรษที่ 8 วัดมูลเบคห์เป็นวัดพุทธในนิกายเกลุกปะภายในวัดมีทั้งภาพพระบฏและจารึกอักษรโบราณที่ทรงคุณค่าอย่างยิ่ง นำท่านเดินทางสู่ **เมืองลามายูร์ (Lamayuru)** ใช้เวลาเดินทางประมาณ 2 ชม. ผ่านจุดสูงสุดบนเส้นทางศรีนาคา-เลห์ **ฟอ์ทูล่า ท็อป (Fotula Top)** ระดับความสูง 4,108 เมตรเหนือระดับน้ำทะเล
กลางวัน บริการอาหารกลางวัน ณ ภัตตาคาร



บ่าย นำท่านชม **วัดลามายูร์ (Lamayuru Monastery)** วัดทางพุทธศาสนาแบบทิเบต เป็นวัดที่เก่าแก่ที่สุดของลาดักห์ มีอายุประมาณ 1000 ปี สร้างตั้งแต่ศตวรรษที่ 11 โดย Mahasiddhacharya Naropa จุดเด่นของที่นี่คือสถาปัตยกรรมโบราณ มีมนต์ขลัง และทัศนียภาพที่ตระการตาเนื่องจากตั้งอยู่บนภูเขาสูงที่ได้ชื่อว่าเป็น **"The Moon land"** เพราะว่ามีภูมิประเทศที่คล้ายดวงจันทร์





ออกเดินทางสู่ **เมืองเลห์ (Leh)** ใช้เวลาเดินทางประมาณ 2-3 ชั่วโมง แวะถ่ายรูป **จุดชมวิวน้ำสองสี (Sangam View Point)** ที่มองเห็นแม่น้ำสินธุสีเขียวฟ้า และแม่น้ำชันสการ์สีน้ำตาลเข้ม ไหลมาบรรจบกัน เป็นวิวซึ่งสวยงามแปลกตามากๆ ก่อนเดินทางเข้าเมืองเลห์จะผ่าน **Magnetic Hill** ถ้าจอดรถเอาไว้ตรงจุดที่กำหนดไว้แล้วดับเครื่องยนต์ เราจะเห็นเหมือนรถไหลขึ้นภูเขาได้เอง ซึ่งจริงๆแล้วเป็นภาพลวงตา ถนนจริงๆเป็นทางลงเขาต่างหาก...





เดินทางต่อจนถึง **เมืองเลห์ (Leh)** ตั้งอยู่บนความสูง 3,524 เมตรจากระดับน้ำทะเล ประชากรส่วนใหญ่ในเลห์สืบเชื้อสายจากชาวทิเบต พูดภาษาลาดักห์ ส่วนใหญ่นับถือศาสนาพุทธ
ค่า บริการอาหารค่ำ ณ โรงแรม

หมายเหตุ: กรุณาเตรียมกระเป๋าเล็กเพื่อพักในหุบเขานูบรา 1 คืน

ที่พัก: Northern Singge Leh หรือเทียบเท่า

		วันที่ 4	B	L	D
เช้า	บริการอาหารเช้า ณ โรงแรม	เลห์ - คาร์ดุง ลา - สุนเดอร์ - เดสกิต - นูบร้าวัลเลย์			
จากนั้น	นำท่านเดินทางสู่ นูบร้าวัลเลย์ (Nubra Valley) ใช้เวลาประมาณ 5-6 ชั่วโมง ผ่านเส้นทางขึ้นเขาที่น่าเป็นอีกหนึ่งไฮไลท์ห้ามพลาดเมื่อมาเยือนลาดักห์ คาร์ดุง ลา พาส				



(Khardung La Pass) จากจุดนี้เราสามารถมองเห็นเทือกเขาคาราโครัมในประเทศปากีสถานได้เลย สวยจนแทบหยุดหายใจ นั่งรถขึ้นไปเรื่อยๆ จนถึงจุดที่สูงที่สุดบนเส้นทางนี้ ความสูงอยู่ที่ **5,359 เมตรเหนือระดับน้ำทะเล**



ให้ท่านได้ถ่ายรูปคู่กับป้ายอดีตทางผ่านสำหรับยานยนต์ที่สูงที่สุดในโลก (ปัจจุบันคือ Umling La, Ladakh ระดับความสูงอยู่ที่ 5,883 เมตรเหนือระดับน้ำทะเล) ถ่ายรูปเช็คอินลงโซเชียลให้เพื่อนๆ ได้อีกจ่า เราจะไม่ให้คณะอยู่นานนัก เพราะอากาศที่เบาบางอาจทำให้เราแพ้ความสูงและไม่สบายได้...ได้เวลาอันสมควรนำท่านเดินทางต่อจนถึงนุบร้าวัลเลย์

กลางวัน
บ่าย

บริการอาหารกลางวัน ณ ภัตตาคาร

ออกเดินทาง ไป **หมู่บ้านสุนเดอร์** นำท่านชม **ทะเลทรายสีเงินแห่งหุบเขานุบร้า** หรือ Silver Sand Dune of Nubra เนื้อทรายสีขาวละเอียดมองไปได้สุดลูกหูลูกตา โอบล้อมด้วยภูเขาใหญ่หลายลูก นำท่าน **"ขี่อูฐนุบร้า"** อูฐนุบร้าเป็นพันธุ์แบกเทรียน Bactrian มีสองหนอก ตัวไม่ใหญ่มากนัก มีขนหนาปกคลุมทั่วร่างกายเพื่อช่วยในการรักษาความอบอุ่นในฤดูหนาว เดิม





ที่ใช่เป็นพาหนะหลักสำหรับขนส่งสินค้าตามเส้นทางแถบเอเชียกลาง ให้ท่านถ่ายรูปได้ซิคๆมีรูปเรีดๆไปอัฟหลงโซเชี่ยลรัวๆแน่นอน เพราะอูฐที่นี่เชื่องและเป็นมิตรกับนักท่องเที่ยวมากอีกด้วย...นำท่านชม **วัดเดสกีต (Deskit Monastery)**



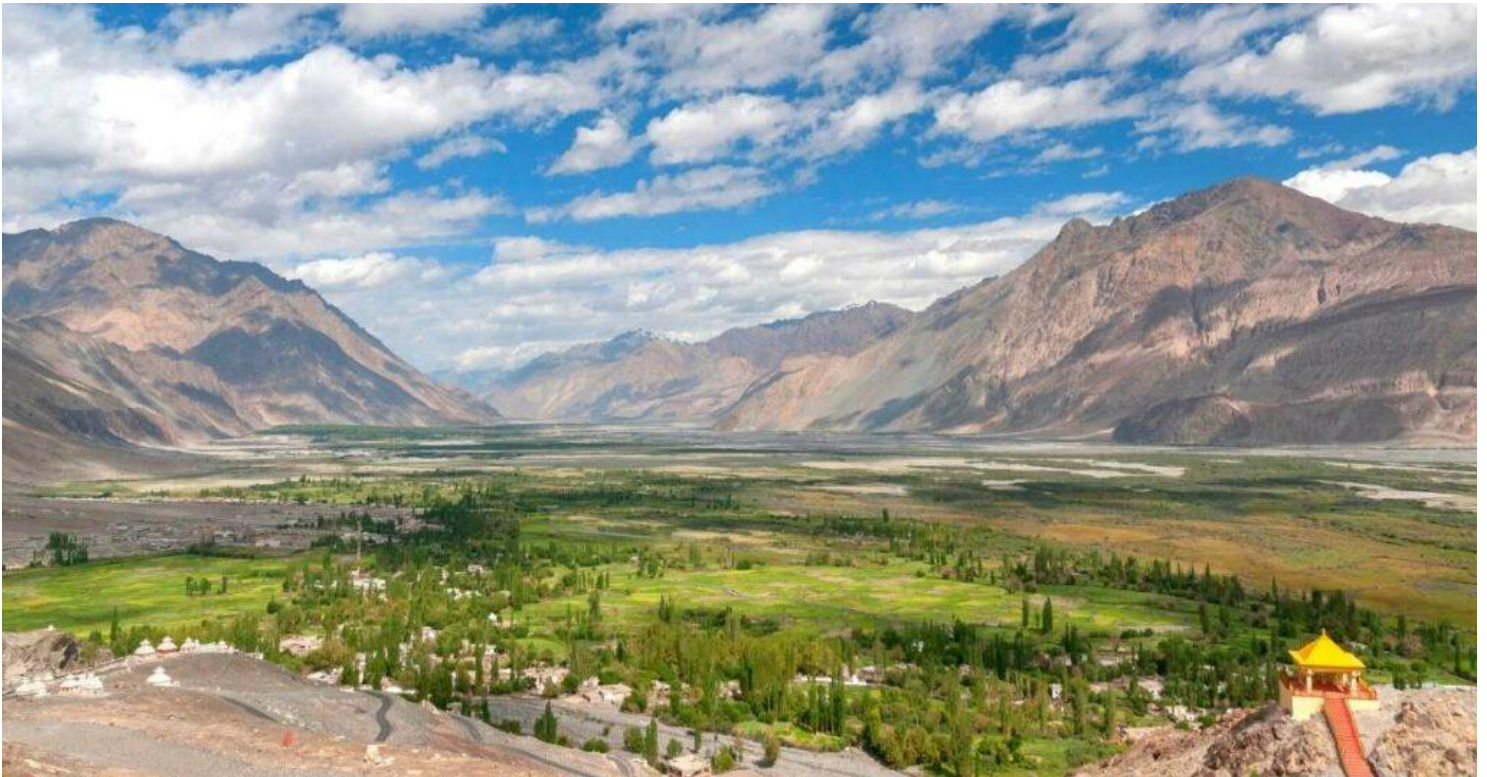

วัดที่มีขนาดใหญ่และเก่าแก่ที่สุดในหุบเขานูบร้า มีการสร้างพระพุทธรูปพระศรีอริยเมตไตรยขนาดมหึมา ประดิษฐานอยู่บนยอดเนิน สามารถมองเห็นได้จากทุกทิศทางในหุบเขา พระศรีอริยเมตไตรยหรือที่นิยมเรียกว่าพระศรีอาริย์ เป็นพระโพธิสัตว์ผู้จะได้ตรัสรู้เป็นพระพุทธเจ้าพระองค์ที่ 5 และองค์สุดท้ายแห่งภัทรกัปนี้ ภายในวัดยังมีจิตรกรรมฝาผนังโบราณ "กงล้อแห่งชีวิต" หรือ Wheel of Life ที่สะท้อนถึงการเวียนว่ายตายเกิด...นำท่านเดินทางเข้าสู่ที่พัก
บริการอาหารค่ำ ณ โรงแรม

ค่ำ

ที่พัก: Hotel Grand Nubra หรือเทียบเท่า



วันที่ 5

นูนร้าวัลเลย์ - คาร์ดุง ลา- เลห์

B

L

D

เช้า บริการอาหารเช้า ณ โรงแรม
จากนั้น นำท่านเดินทางกลับเมืองเลห์ ใช้เวลาเดินทางประมาณ 3 ชม.
กลางวัน บริการอาหารกลางวัน ณ โรงแรม

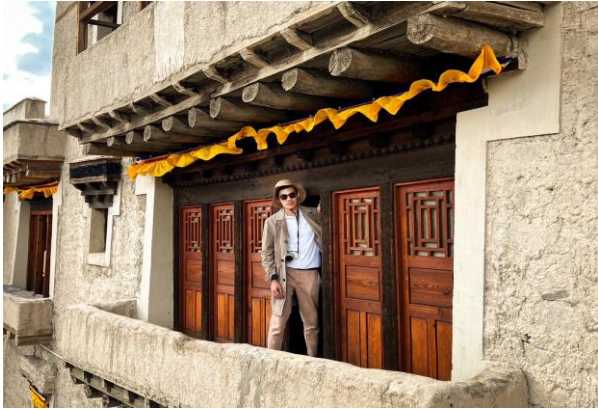

บ่าย นำท่านชม **พระราชวังเลห์ (Leh Palace)** ตั้งอยู่บนเนินเขาสามารถมองเห็นได้ชัดเจนจากจัตุรัสกลางเมือง สร้างขึ้นเมื่อศตวรรษที่ 17 มีทั้งหมด 9 ชั้น ในอดีตเป็นพระราชวังที่ประทับของราชวงศ์แห่งลาดักห์



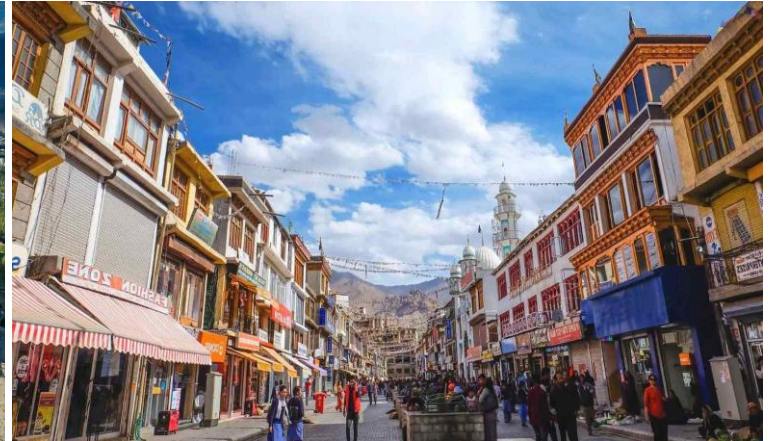

ชมและสักการะ **เจดีย์สันติภาพ (Shanti Stupa)** เป็นเจดีย์สีขาวขนาดใหญ่ โดยชาวญี่ปุ่นเป็นผู้สร้างขึ้นเพื่อประกาศพระศาสนาและแสดงถึงสันติภาพแห่งโลก รอบๆเจดีย์สามารถมองเห็นวิวทัศน์ของเมืองเลห์ได้อย่างรอบด้าน นำท่านไป **ตลาดเลห์ (Leh Market)** สถานที่สำคัญที่แห่งหนึ่งของเลห์ ร้านค้าต่างๆมากมายทั้งร้านโชห่วย ร้านขายยา หรือของใช้จิปาละ ทุกอย่างที่เราสามารถหาซื้อได้ที่ตลาด ยามเย็นเราจะเห็นชาวบ้านออกมาปูผ้าวางของขายริมฟุตบาทหน้าร้านค้า มีทั้งผักสด เมล็ดพืชพรรณ นานา บรรยากาศชิลล์ๆ ผู้คนที่เดินผ่านไปมาทั้งชาวบ้าน พ่อค้าแม่ขาย นักเรียน นักท่องเที่ยว ทั้งไทยและต่างประเทศ

บริการอาหารค่ำ ณ โรงแรม

ค่ำ



ที่พัก: Northern Singge Leh หรือเทียบเท่า

วันที่ 6		B	L	D
เลห์ - ชางลา - ทะเลสาบพันกอง - เลห์				

เช้า บริการอาหารเช้า ณ โรงแรม

จากนั้น นำท่านเดินทางสู่ **ทะเลสาบพันกอง (Pangong Lake)** ใช้เวลาเดินทางประมาณ 6-7 ชั่วโมง วันนี้เราจะนั่งรถผ่าน อดิเตถนนเส้นที่สูงเป็นอันดับ 3 ของโลก **ชางลา (Chang La pass)** ระดับความสูง 5,360 เมตรจากระดับน้ำทะเล ไตรระดับความสูงขึ้นไปเรื่อยๆ



ถ้าท่านโชคดี ก่อนจะถึงทะเลสาบพันกองท่านจะได้พบกับ **มาร์มอต (Marmot)** สัตว์ตระกูลเดียวกับกระรอก ที่ขุดหลุมใต้ดินไว้เป็นอาณาจักรส่วนตัว เป็นดาวเด่นของภูเขาแถบนี้ก็ว่าได้ เพราะใคร ๆ ต้องจอดรถ ลงไปทักทาย และดูท่ามาร์มอตเองก็ชินคนไม่น้อย ดูจากการวิ่งเข้าใส่หรือไต่ขึ้นมาบนटक ในช่วงฤดูหนาวพวกมันจะจำศีลและอยู่ได้ด้วยพลังงานที่กักเก็บไว้ในร่างกาย

กลางวัน บริการอาหารกลางวัน ณ **ภัตตาคาร**

บ่าย นำท่านชม **ทะเลสาบพันกอง** ทะเลสาบผางกงโจ (ในภาษาจีน) ตั้งอยู่ตอนเหนือสุดของแคว้นลาดักห์ พื้นที่พรมแดนทับซ้อนของอินเดียและจีน (พื้นที่เขตการปกครองตนเองทิเบต) พื้นที่ของทะเลสาบเองก็มีพื้นที่ครอบคลุมรอยต่อของทั้ง 2 ประเทศเช่นกัน โดย 40% ของความยาวทะเลสาบจะอยู่ในอินเดียและส่วนอีก 60% ที่เหลือจะอยู่ในดินแดนจีน ระดับความสูง 4,350 เมตรเหนือระดับน้ำทะเล





สาเหตุที่ทำให้ทะเลสาบแห่งนี้มีชื่อเสียงมาจาก **ภาพยนตร์เรื่อง 3 Idiots** ภาพยนตร์เสียดสีระบบการศึกษาในมหาวิทยาลัยอินเดียแบบมันส์หยด! เล่าเรื่องของรานโซ ฟาร์ฮาน และราจู เพื่อนรักสามคนที่เคยสัญญากันเอาไว้ว่าอีก 10 ปีข้างหน้า พวกเขาจะได้กลับมาพบกันอีกครั้ง เพื่อดูว่าใครคือคนที่ประสบความสำเร็จในชีวิตได้มากกว่ากัน ซึ่งในสมัยมหาวิทยาลัยนั้น พวกเขาเรียนคณะวิศวกรรมด้วยกันในมหาลัยที่ขึ้นชื่อว่าเข้ายากที่สุดในอินเดีย พวกเขาได้สร้างวีรกรรมเอาไว้มากมาย รวมถึงการตอกหน้าระบบการศึกษาที่มีอยู่ เพราะไม่เชื่อว่าการเรียนรู้แบบนี้จะนำไปสู่ความสำเร็จและความสุขในชีวิตให้กับบรรดานักศึกษาได้ จนทำให้พวกเขาต้องเผชิญกับเรื่องวุ่นๆ ที่ตามมา พร้อมทั้งจัดการกับปัญหาชีวิตและมิตรภาพของพวกเขาเองไปด้วยซึ่งในภาพยนตร์เรื่องนี้มีฉากที่ไปถ่ายทำกันที่ทะเลสาบพันกองด้วย หลังจากภาพยนตร์ออกฉายทำให้คนอินเดียหาว่าทะเลสาบในเรื่องคือที่ไหน หลังจากนั้นจึงกลายเป็นกระแสดังจนกลายเป็นสถานที่ท่องเที่ยวยอดนิยมที่สุดใน ใครได้ชมภาพยนตร์แล้วอย่าลืมแวะไปถ่ายรูปกับจุดเช็คอินที่นี่ได้... ได้เวลาอันสมควรนำท่านเดินทางกลับเมืองเลห์

คำ บริการอาหารค่ำ ณ โรงแรม



ที่พัก: Northern Singge Leh หรือเทียบเท่า

วันที่ 7
เลห์ - เดลลี - สนามบิน

B

L

-

เช้า บริการอาหารเช้า ณ โรงแรม
จากนั้น นำท่านเดินทางสู่สนามบินเลห์...นั่งเครื่องบินกลับชมวิวมหาลัศจรรย์สุดอลังการ



13.05 น. ออกเดินทางสู่ เดลลี โดยสายการบิน **INDIGO** เที่ยวบินที่ **6E 2584**

14.30 น. เดินทางถึง ท่าอากาศยานนานาชาติอินทิราคานธีร์ เมืองนิวเดลี

กลางวัน บริการอาหารกลางวัน ณ ภัตตาคาร (เดลลี)

จากนั้น นำท่าน **ผ่านชมประตูอินเดีย** โครงสร้างเป็นซุ้มหินทรายที่สร้างขึ้นโดยชาวอังกฤษในศตวรรษที่ 20 อนุสาวรีย์ที่มีชื่อเสียงเป็นเครื่องหมายของทหารอังกฤษอินเดียที่สูญหาย 70,000 นายในสงครามโลกครั้งที่หนึ่ง ได้รับการออกแบบโดย Sir Edward Lutyens. ตั้งแต่ปี 1971



ผ่านชมราชฤ็ปติภวัน ที่พำนักทางการของประธานาธิบดีอินเดีย ตั้งอยู่ปลายฝั่งตะวันตกของราชปัท ในนิวเดลี อาคารหลักประกอบด้วยห้อง 340 ห้อง การปฏิสังขรณ์ครั้งแรกเริ่มขึ้นในปี 1985 และเสร็จสิ้นในปี 1989 ส่วนในครั้งที่สองได้เริ่มต้นในปี 2010...นำท่านเดินทางสู่สนามบินนิวเดลี

23.30 น. ออกเดินทางจากสู่ กรุงเทพฯ โดยสายการบินไทย เที่ยวบินที่ **TG 316**
(บริการอาหารและเครื่องดื่มบนเครื่อง)



วันที่ 8
เดลลี - กรุงเทพฯ

05.25 น. เดินทางถึง สนามบินสุวรรณภูมิ โดยสวัสดิภาพ...

อัตราค่าใช้จ่าย คณะผู้ใหญ่ 20 ท่านขึ้นไป แคชเมียร์ กับ เลห์-ลาดักห์ 8 วัน 6 คืน

เนื่องจากเป็นตั๋วเครื่องบินเป็นแบบหมู่คณะ ไม่สามารถ Refund ได้ทุกกรณีตามเงื่อนไขที่สายการบินกำหนด

กำหนดวันเดินทาง	อัตราค่าบริการหมายเหตุ: ผู้ใหญ่ (12 ปี ขึ้นไป) เดินทางตั้งแต่ 20 ท่านขึ้นไป	
	ผู้ใหญ่พัก 2 ท่าน(ห้องละ 2-3 ท่าน)	พักเดี่ยวเพิ่ม
25 มิ.ย. – 2 ก.ค.2569	49,900.-	8,500.-
25 ก.ค.- 1 ส.ค.2569		
8-15 สิงหาคม 2569		
3-10 ตุลาคม 2569		

เงื่อนไขในการจองทัวร์

ยืนยันทริป: โอนเงินมัด สำรองที่นั่ง **ท่านละ 20,000 บาท** หลังจากเจ้าหน้าที่กำหนด พร้อมสำเนาหน้าพาสปอร์ตผู้เดินทาง งวดที่ 2 :ชำระภายใน 30 ก่อนออกเดินทาง หรือตามเจ้าหน้าที่กำหนด

ราคานี้*ผู้ใหญ่ (12 ปี ขึ้นไป) เนื่องจากเป็นราคาตัวกรุป ไม่มีราคาสำหรับเด็ก ..บริษัทฯ ขอสงวนสิทธิ์กรุปออกเดินทางตั้งแต่ 20 ท่านขึ้นไป / หรือปรับเปลี่ยนราคาหรือตามที่ได้ตกลงกับทางบริษัทฯ

การชำระเงิน

งวดที่ 1 : **สำรองที่นั่งจ่าย 20,000 บาท** / หลังมีการยืนยันกรุปเดินทางแน่นอนหรือตาม เจ้าหน้าที่กำหนด พร้อมส่งสำเนาน่าหนังสือเดินทางให้เจ้าหน้าที่

งวดที่ 2 : ชำระส่วนที่เหลือ 30 วันล่วงหน้าก่อนออกเดินทางหรือตามเจ้าหน้าที่กำหนด

อัตราค่าใช้จ่ายรวม

- ตัวเครื่องบินไป-กลับ ระหว่างประเทศชั้นประหยัดสายการบิน ตามระบุในรายการ
- ค่าตัวภายในประเทศชั้นประหยัดสายการบิน ตามระบุในรายการ
- ค่าภาษีสนามบินทุกแห่งและค่าประกันภัยสายการบิน ตามระบุในรายการ
- **ค่าธรรมเนียมวีซ่าสำหรับหนังสือเดินทางไทย ยืนยันแบบออนไลน์เท่านั้น (ไม่ต้องขอวีซ่า)**
- ค่าที่พักบนเรือ (Houseboat) ที่ศรีนาคาระดับดีลักซ์ (พักห้องละ 2 ท่าน) ตามระบุในรายการ
- ค่าที่พักโรงแรมตามระบุในรายการ ตามระบุในรายการ
- รถโค้ชปรับอากาศรับ-ส่งสนามบินระหว่างอาคารภายในประเทศและต่างประเทศ, และรถ Tempo ปรับอากาศในแคชเมียร์ตามระบุในรายการ
- ค่าอาหารทุกมื้อตามระบุ/ค่าธรรมเนียมเข้าชมสถานที่ต่างๆ/เคเบิลคาร์เฟส 1
- **ค่าประกันภัยการเดินทางอุบัติเหตุและสุขภาพแบบบุคคล (Asia Plus Basic)**

- วงเงินคุ้มครอง 1,000,000 บาท /คน
- ค่ารักษาพยาบาลในต่างประเทศวงเงิน 2,000,000 บาท
- ค่ารักษาพยาบาลต่อเนื่องในประเทศไทย 50,000 บาท
- ค่ารักษาพยาบาลครั้งแรกในประเทศไทย 100,000 บาท



****กรณีการรักษาพยาบาลต่อเนื่องในประเทศไทยผู้เอาประกันภัยต้องขอรับการรักษาพยาบาลในประเทศไทยภายใน 24 ชั่วโมง นับจากวันที่เดินทางกลับถึงประเทศไทย และ รับการรักษาต่อเนื่องไม่เกิน 7 วันนับจากวันที่ได้รับการรักษาครั้งแรกในประเทศไทย
****กรณีที่ผู้เอาประกันได้รับการรักษาพยาบาลที่ต่างประเทศผู้เอาประกันมีกำหนดเวลา 7 วันนับจากวันที่เดินทางกลับถึงประเทศไทยที่จะรับการรักษาต่อเนื่องในประเทศไทย
หมายเหตุ : คู่สมรสผู้เอาประกันภัยอายุสูงกว่า 75-85 ปี จ่ายเบี้ย 50 % ของจำนวนเงินเอาประกันภัย วงเงินคุ้มครองอาหารเป็นพิษ (โดยแพทย์จะต้องระบุใบรับรองแพทย์ว่า อาหารเป็นพิษเท่านั้น) แต่ทั้งนี้ยอมอยู่ในข้อจำกัดที่มีการตกลงไว้กับบริษัทประกันชีวิต

อัตราค่าใช้จ่ายไม่รวม

- ค่าจัดทำหนังสือเดินทาง (PASSPORT) และค่าทำใบอนุญาตที่กลับเข้าประเทศของคนต่างชาติหรือคนต่างด้าว
 - ค่าใช้จ่ายอื่น ๆ นอกเหนือจากที่ระบุไว้ในรายการและค่าใช้จ่ายส่วนตัวต่างๆ เช่น ค่าโทรศัพท์ ค่าซักรีด ฯลฯ
 - ค่าธรรมเนียมน้ำมันของสายการบิน (ถ้ามี)
 - ค่าวีซ่าที่มีค่าธรรมเนียมแพงกว่าหนังสือเดินทางไทย
 - ค่าภาษีหัก ณ ที่จ่าย 3% ภาษีมูลค่าเพิ่ม 7% (กรณีออกใบกำกับภาษี)
 - ค่าธรรมเนียมการชำระเงินด้วยบัตรเครดิต VISA 3%
 - ค่าน้ำหนักเกินพิกัดตามสายการบินกำหนด 20 กิโลกรัม หรือเงื่อนไขที่สายการบินกำหนด
 - ค่ากิจกรรมที่นอกเหนือรายการระบุ อาทิ ซิมการ์ด/สโนว์โมบิล นอกเหนือรายการระบุในรายการ
 - ค่าทิปไกด์ท้องถิ่น, พนักงานขับรถ และทีมงานอื่น ๆ ที่มาบริการ ตามรายการระบุ **1,800 บาท /ตลอดทริป**
 - **ค่าทิปหัวหน้าทัวร์ไทย แล้วแต่ความพึงพอใจในบริการของท่าน**
 - ค่าบริการยกกระเป๋าในโรงแรมและสนามบิน ซึ่งท่านจะต้องดูแลกระเป๋าและทรัพย์สินด้วยตัวท่านเอง
- การให้ทิปตามธรรมเนียมทางบริษัทฯมิได้มีผลประโยชน์ใดๆทั้งสิ้นขึ้นอยู่กับพิจารณาของท่านเพื่อเป็นกำลังใจให้กับไกด์ และคนขับรถ**

ยกเลิกช่วงเทศกาล

- กรณียกเลิกช่วง สงกรานต์-ปีใหม่ หากมีการชำระมัดจำทัวร์แล้ว ยกเลิกไม่ว่ากรณีใดๆ ก็ตาม หักค่าบริการ ท่านละ 5,000 บาท และค่าใช้จ่ายที่เกิดขึ้นจริง เช่น มัดจำตั๋วเครื่องบิน, วีซ่า, ค่าดำเนินการ (ถ้ามี), ค่าโรงแรม, ค่าตัวรถไฟ, หรืออื่นๆ โดยจะมีรายละเอียดแสดงให้แก่ลูกค้าได้รับทราบ
- กรณีช่วง Peak season วันหยุดยาว สายการบินให้มัดจำล่วงหน้า 2-3 เดือนก่อนออกเดินทาง

กรณียกเลิก

- หากมีการชำระมัดจำทัวร์แล้ว ต้องการยกเลิก ไม่ว่ากรณีใดๆ ก็ตาม ต้องชำระค่าบริการ ท่านละ 5,000 บาท
- ยกเลิกเดินทาง 30 วันล่วงหน้าก่อนการเดินทางหักค่าใช้จ่ายที่เกิดขึ้นจริง (ตามกฎหมาย ฉบับพิเศษราชการิกงานแบกษา) เช่น มัดจำตั๋วเครื่องบิน, วีซ่า, ค่าดำเนินการ (ถ้ามี), ค่าโรงแรม, ค่าตัวรถไฟ, หรืออื่นๆ โดยจะมีรายละเอียดแสดงให้แก่ลูกค้าได้รับทราบ (หมายเหตุ: ช่วง Peak season สายการบินให้มัดจำล่วงหน้า 2-3 เดือนก่อนออกเดินทาง)
- แจ้งยกเลิกเดินทาง 15-29 วัน ก่อนการเดินทาง หัก 50% ของราคาทัวร์
- แจ้งยกเลิกเดินทาง 0-14 วัน ก่อนการเดินทาง หัก 100 % ของราคาทัวร์

***หากมีการยกเลิกการจองทัวร์ หลังจากยื่นวีซ่าเรียบร้อยแล้วบริษัทของสงวนสิทธิ์ในการนำพาสปอร์ตไปยกเลิกวีซ่าในทุกกรณี ไม่ว่าค่าใช้จ่ายในการยื่นวีซ่าจะรวมหรือแยกจากรายการทัวร์ก็ตาม

ข้อแนะนำและแจ้งเพื่อทราบ

- ❖ กรณีเดินทางโดยลูกค้าจัดการตัวเครื่องบินเอง (Land Only) *ในกรณีลูกค้าดำเนินการเรื่องตัวเครื่องบินเองและมาเที่ยวร่วมกับคณะ (Join Tour) ลูกค้าต้องดำเนินการมาพบคณะทัวร์ด้วยตัวเอง และต้องรับผิดชอบค่าใช้จ่ายในการมาพบคณะใหญ่ด้วยตัวเอง รวมถึงหากกรณีเที่ยวบินของคณะใหญ่เกิดความล่าช้าหรือยกเลิก เที่ยวบินอันด้วยสาเหตุใดๆก็ตาม



- ❖ กรณีต้องการลือคที่นั่งบนเครื่องบิน ตามเงื่อนไขของสายการบิน โปรดเชคราคากับเจ้าหน้าที่ หลังออกตั๋วเครื่องบินแล้วเท่านั้น

กรุณาอ่าน เงื่อนไขการเดินทาง เพื่อประโยชน์ของท่าน

- 1) ราคานี้คิดตามราคาตัวเครื่องบินในปัจจุบัน หากราคาตัวเครื่องบินหรือค่าเงินปรับสูงขึ้น บริษัทฯ สงวนสิทธิ์ที่จะปรับราคาตามสถานการณ์ดังกล่าว
- 2) รายการนี้เป็นเพียงข้อเสนอที่ต้องได้รับการยืนยันจากบริษัทฯ อีกครั้งหนึ่ง หลังจากได้สำรองที่นั่งบนเครื่อง และโรงแรมที่พักในต่างประเทศเป็นที่เรียบร้อยแล้ว แต่อย่างไรก็ตามรายการนี้อาจเปลี่ยนแปลงได้ตามความเหมาะสม
- 3) กรณีที่มีผู้ร่วมคณะไม่ถึงตามที่บริษัทฯ กำหนด บริษัทฯ ขอสงวนสิทธิ์ที่จะเลื่อนการเดินทางหรือปรับเปลี่ยนราคาก่อนล่วงหน้า 10-15 วันก่อนออกเดินทาง
- 4) กรณีวีซ่าผ่านแล้ว แจ้งยกเลิกก่อนหรือหลังออกตั๋วโดยสาร บริษัทฯ ขอสงวนสิทธิ์ในการ ไม่คืนค่าทัวร์ทั้งหมด
- 5) กรณีเกิดความผิดพลาดจากตัวแทน หรือ หน่วยงานที่เกี่ยวข้อง จนมีการยกเลิก ล่าช้า เปลี่ยนแปลง การบริการจากสายการบินบริษัทฯขนส่ง หรือ หน่วยงานที่ให้บริการ บริษัทฯจะดำเนินโดยสุดความสามารถที่จะจัดบริการทัวร์อื่นทดแทนให้ แต่จะไม่คืนเงินให้สำหรับค่าบริการนั้นๆ
- 6) กรณีท่านไม่สามารถไปเที่ยวในสถานที่ที่ระบุในโปรแกรมได้ อันเนื่องมาจากธรรมชาติ ความล่าช้า และความผิดพลาดจากทางสายการบิน จะไม่มีการคืนเงินใดๆทั้งสิ้น แต่ทั้งนี้ทางบริษัทฯจะจัดหาสถานที่อื่นมาทดแทนให้ โดยขอสงวนสิทธิ์การจัดหาโดยไม่แจ้งให้ทราบล่วงหน้า
- 7) ทางบริษัทฯขอสงวนสิทธิ์ราคานี้เฉพาะนักท่องเที่ยวชาวไทยและท่องเที่ยวเป็นหมู่คณะแบบ Join Tour เท่านั้น กรณีต้องการตัดกรุ๊ปเหมาโปรดสอบถามทางบริษัทฯอีกครั้ง หากเป็นนักท่องเที่ยวต่างชาติ หรือ พระสงฆ์ โปรดสอบถามทางบริษัทฯ

บริษัทฯ ถือว่าท่านได้อ่านและยอมรับเงื่อนไขต่างๆในโปรแกรมทัวร์ดี แล้วจึงชำระเงินมัดจำ กับเจ้าหน้าที่ฝ่ายขายของเรา ..ขอบพระคุณที่ไว้วางใจ

เอกสารประกอบการยืนยันวีซ่าท่องเที่ยวอินเดียแบบออนไลน์ ไม่ต้องมาแสดงตัว

- รูปถ่ายสี (ถ่ายมาไม่เกิน 3 เดือน ขนาด 2x2 นิ้ว) 1 รูป พื้นหลังสีขาว ไม่สวมแว่นตาหรือเครื่องประดับ, ไม่ใส่ชุดข้าราชการหรือเครื่องแบบใดๆ
- สำเนาหนังสือเดินทางมีอายุมากกว่า 6 เดือน
- สำเนาบัตรประชาชน 1 ชุด
- สำเนาทะเบียนบ้าน 1 ชุด
- ถ้าเป็นเด็กอายุต่ำกว่า 15 ปี ใช้สำเนาสูติบัตรและบัตรประชาชน



2. ศาสนาที่ท่านนับถือ พุทธ คริสต์ อิสลาม อื่นๆ.....
3. ตำแหน่งที่มองเห็นได้ (เช่น ปานแดงที่มือซ้าย)
4. วุฒิการศึกษา
5. ที่อยู่ปัจจุบันที่ติดต่อดี.....
 รหัสไปรษณีย์.....
6. เบอร์โทรศัพท์มือถือ.....
7. ชื่อ/นามสกุลบิดา ภาษาอังกฤษ
- สัญชาติบิดาปัจจุบัน..... สัญชาติบิดาในอดีต.....
 เมืองที่บิดาเกิด..... ประเทศที่บิดาเกิด.....
8. ชื่อ/นามสกุลมารดา ภาษาอังกฤษ.....
- สัญชาติมารดาปัจจุบัน..... สัญชาติมารดาในอดีต.....
 เมืองที่มารดาเกิด..... ประเทศที่มารดาเกิด
9. สถานภาพการสมรส โสด แต่งงาน หย่า
10. ชื่อ/นามสกุลคู่สมรส ภาษาอังกฤษ.....
- สัญชาติคู่สมรสปัจจุบัน..... สัญชาติคู่สมรสในอดีต.....
 เมืองที่คู่สมรสเกิด..... ประเทศที่คู่สมรสเกิด
11. อาชีพปัจจุบัน..... ตำแหน่ง.....
 ชื่อสถานทำงานหรือสถานศึกษา.....
 ที่อยู่บริษัทหรือสถานที่ศึกษา.....

 เบอร์โทรบริษัท.....
12. อาชีพในอดีต (ที่ทำก่อนอาชีพปัจจุบัน) ตำแหน่ง.....
13. ท่านเคยทำงานในหน่วยทหารหรือตำรวจหรือไม่ เคย ไม่เคย
 หากเคย กรุณาตอบคำถามต่อไปนี้
 ชื่อองค์กร/หน่วยงาน..... สถานที่ได้รับการบรรจุ.....
 ตำแหน่ง ยศ.....



22. เคยไปอินเดียมาก่อนหรือไม่ เคย ไม่เคย
 ประเภทวีซ่าครั้งที่ผ่านมา..... หมายเลขวีซ่า.....
 สถานที่ออกวีซ่าครั้งก่อน..... วันที่ออกวีซ่า.....

23. ถ้าเคยเดินทางไปอินเดีย ครั้งที่แล้ว เดินทางไปเมือง

24. ท่านเคยเดินทางเข้าออกในกลุ่มประเทศ SAARC (อัฟกานิสถาน ภูฏาน ปากีสถาน มัลดีฟ บังคลาเทศ ศรีลังกา เนปาล) ในช่วง 3 ปีที่ผ่านมาหรือไม่ เคย ไม่เคย

- อัฟกานิสถาน เคยจำนวน.....ครั้ง เมื่อปี ค.ศ
- ภูฏาน เคยจำนวน.....ครั้ง เมื่อปี ค.ศ
- ปากีสถาน เคยจำนวน.....ครั้ง เมื่อปี ค.ศ
- มัลดีฟ เคยจำนวน.....ครั้ง เมื่อปี ค.ศ
- บังคลาเทศ เคยจำนวน.....ครั้ง เมื่อปี ค.ศ
- ศรีลังกา เคยจำนวน.....ครั้ง เมื่อปี ค.ศ
- เนปาล เคยจำนวน.....ครั้ง เมื่อปี ค.ศ

25. ประเทศที่เคยเดินทางไปในช่วง 10 ปีที่ผ่านมา (หากจำไม่ได้ สามารถถ่ายรูปหน้าสแตมป์พาสปอร์ตส่งมาได้)

.....

.....



✓ **ค่าธรรมเนียมวีซ่าฟรีสำหรับหนังสือเดินทางไทย ยื่นแบบออนไลน์เท่านั้น (ไม่ต้องขอวีซ่า)**

✓ **กรณีสถานทูตปฏิเสธวีซ่า บริษัทฯ เป็นตัวแทนยื่นวีซ่า จะต้องดำเนินการทำวีซ่าติดเล่ม มีค่าใช้จ่าย เล่มละ 4,000 บาท จะต้องเตรียมเอกสารฉบับจริงเพื่อนำเข้าสถานทูตอินเดีย พาสปอร์ตฉบับจริง, รูปถ่ายสี, พร้อมกรอกเอกสาร, และ อื่น ๆ ตามที่สถานทูตอินเดียแจ้งมาคะ**

